

NATURE

JARDIN

Amener la nature dans la cour d'école

Indre-et-Loire - Allonnes - Antoigné - Artannes-sur-Thouet - Bellevigne-les-Châteaux - Blou - Brain-sur-Allonnes - Brossay - Cizay-la-Madeleine - Courchamps - Dénezé-sous-Doué - Doué-en-Anjou - Epieds - Fontevraud-l'Abbaye - Gennes-Val de Loire - La Breille-les-Pins - Le Coudray-Macouard - Le Puy-Notre-Dame - Les Ulmes - Longué-Jumelles - Louresse-Rochemenier - Montreuil-Bellay - Montsoreau - Neuillé - Parnay - Rou-Marson - Saint-Clément-des-Levées - Saint-Macaire-du-Bois - Saint-Philbert-du-Peuple - Saumur - Souzay-Champigny - Tuffalun - Turquant - Varennes-sur-Loire - Varrains - Vaudelnay - Verrie - Villebernier - Vivy

DÉROULEMENT

Nature, source d'activité - 1/2 journée

Les élèves sont directement immergés dans un site naturel pour cette première séance. L'idée est de leur faire découvrir les potentialités d'un tel site en termes d'apprentissage. Ils peuvent alors se rendre compte que la nature peut également permettre de répondre à ses envies lors de temps récréatif et peut permettre de se sentir bien.

Nature, source de liberté - 1/2 journée

Cette deuxième séance, en nature également, va permettre aux enfants d'aller plus loin dans leur découverte. Après une première séance permettant de découvrir de multiples ressources de la nature, les enfants auront cette fois si un temps de liberté. L'idée de celui-ci est de laisser libre cours à leurs envies, de tester, explorer... Ils peuvent alors voir cet espace comme lieu récréatif et de bien être.

Nature dans la cour - 1/2 journée

Cette dernière séance a lieu dans la cour de l'école afin de pouvoir comparer l'expérience des enfants en nature et dans la cour. Un état des lieux est alors effectué permettant d'observer les éléments présents dans leur cour et de déterminer les éléments naturels. Un dernier temps va leur permettre de proposer des idées pour renaturaliser leur cour.

INTERVENANT

CPIE Touraine-Val de Loire

CONTACT

☎ 02 41 38 38 86

✉ m.clemot@parc-loire-anjou-touraine.fr

INFORMATIONS PRATIQUES

Objectif : École - biodiversité - oiseaux - insectes

Cycle(s) : 2 / 3

Durée : 3 1/2 journées

Déplacement en bus : Oui

Tarifs des intervenants : 585 €

Subvention du Parc à l'école : 345 €

Coût pour l'école : 230 € + frais de déplacement

Communes concernées : Indre-et-Loire + communes de la C.A. Saumur Val de Loire

Préparation de votre projet

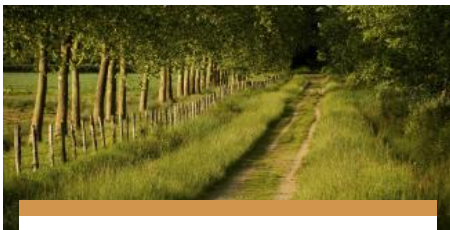

Réunions de préparation enseignants/intervenants

ÉDUCATION AU TERRITOIRE

Dates et horaires des réunions en présentiel.

[Lire la suite +](#)



La Réserve naturelle régionale du marais de Taligny

NATURE ET PAYSAGE

ZONES HUMIDES

RÉSERVE NATURELLE RÉGIONALE

Classé "Réserve naturelle régionale" depuis 2014, le marais de Taligny constitue l'une des zones humides les plus importantes du territoire. Le Parc...

[Lire la suite +](#)

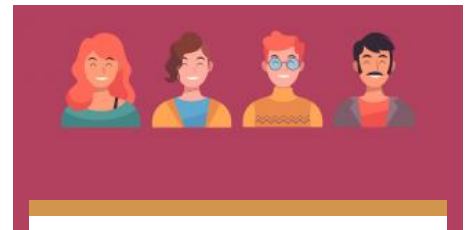

Extranet - établissements scolaires

ÉDUCATION AU TERRITOIRE

Un espace personnel pour suivre le partenariat avec le Parc : inscriptions et demandes de subventions.

[Lire la suite +](#)

